

România  
Județul Neamț  
Consiliul local al Comunei Tămășeni

## HOTĂRÂRE

-proiect-

Privind respingerea solicitării Filialei Teritoriale de Îmbunătățiri Funciare Neamț cu privire la rectificarea cărților funciare nr. 53113, 53114, respectiv 53120 Tămășeni

Consiliul Local al comunei Tămășeni, județul Neamț;

Având în vedere:

- Hotărârea de Guvern nr. 1356 din 27.12.2001 privind atestarea domeniului public al județului Neamț, precum și al municipiilor, orașelor și comunelor din județul Neamț;
- Adresa înaintată de Filiala Teritorială de Îmbunătățiri Funciare Neamț nr. 641 din 10.03.2021, înregistrată la Primăria comunei Tămășeni cu nr. 2137 din 12.03.2021;

Luând act de:

- a) referatul de aprobare nr. 2974 din 14.04.2021 a viceprimarului Comunei Tămășeni, în calitate sa de inițiator;
- b) Raportul de specialitate nr. 2975 din 14.04.2021 al compartimentului de specialitate cu atribuții în domeniu;
- c) raportul comisiilor de specialitate pe domenii de activitate ale Consiliului Local

În temeiul art. 129, alin.2, lit. c), ale art.139 , ale art. 140, alin. 1, și ale art.196 alin.1 lit.a) din O.U.G. nr.57/2019 privind Codul Administrativ, cu modificările și completările ulterioare.

## HOTĂRĂȘTE:

**Art.1.** Se aprobă respingerea solicitării Filialei Teritoriale de Îmbunătățiri Funciare Neamț cu privire la rectificarea cărților funciare nr. 53113, 53114, respectiv 53120 Tămășeni, înaintă către Consiliul local al Comunei Tămășeni prin adresa nr. 641 din 10.03.2021.

**Art.2.** Secretarul general al comunei Tămășeni Secretarul va înainta și comunica prezenta hotărâre autorităților și persoanelor interesate în termenul prevăzut de lege.

Initiator,  
VICEPRIMAR,  
ȘTEFAN ANTONICĂ

Avizat pentru legalitate,  
SECRETAR GENERAL,  
ALINA-CRISTINA CĂLIMAN

## RAPORT DE SPECIALITATE

Privind respingerea solicitării Filialei Teritoriale de Îmbunătățiri Funciare Neamț cu privire la rectificarea cărților funciare nr. 53113, 53114, respectiv 53120 Tămășeni

Văzând referatul de aprobare al domnului Viceprimar, Antonică Ștefan, prin care se propune respingerea solicitării Filialei Teritoriale de Îmbunătățiri Funciare Neamț cu privire la rectificarea cărților funciare nr. 53113, 53114, respectiv 53120 Tămășeni, facem următoarele precizări:

- Prin adresa înregistrată la Primăria comunei Tămășeni cu nr. 2137 din 12.03.2021, Filiala Teritorială de Îmbunătățiri Funciare Neamț solicită Consiliului local al Comunei Tamaseni rectificarea cărților funciare nr. 53113, 53114, respectiv 53120 Tămășeni.
- Prin HG nr. 1356 din 27.12.2001, privind atestarea domeniului public al județului Neamț, precum și al municipiilor, orașelor și comunelor din județul Neamț, a fost atestat domeniul public al comunei Tămășeni (anexa 66), având la pozițiile 23 , respectiv 24 imobilele Balta Adjudeni cu suprafața de 10.072mp, respectiv Balta Tamaseni cu suprafața de 2 ha;
- Prin HG nr. 650/ 2007, pentru modificarea și completarea HG nr. 1356/2001 privind atestarea domeniului public al județului Neamț, precum și al municipiilor, orașelor și comunelor din județul Neamț, a fost completat domeniul public al comunei Tămășeni (anexa 38), având la pozițiile 51 , respectiv 54 imobilele Teren la < La Balta> Adjudeni cu suprafața de 6200mp, respectiv Teren la < La Pod> Tamaseni cu suprafața de 1000mp;
- În anul 2016 au fost intabulate imobilele mai sus amintite prin înscrierea în cartile funciare 53112,53113, 53114, 53120, 53123 respectiv 53124 și ulterior concesionate prin contractul de concesiune 4310 din 16.08.2017
- Din anexele la adresa Filialei Teritoriale de Îmbunătățiri Funciare Neamț nu rezulta ca imobilele înscrise în cartile funciare 53113, 53114, respectiv 53120 Tămășeni, fac parte din domeniul public al statului, în administrarea Agenției Naționale de Îmbunătățiri Funciare.
- Conform atr. 129, alin. 2, lit. c) din O.U.G. nr.57/2019 privind Codul Administrativ, cu modificările și completările ulterioare, Consiliul local are atribuții privind administrarea domeniului public și privat al comunei, orașului sau municipiului.
- Conform art. 196, alin. 1, lit. a) din O.U.G. nr.57/2019 privind Codul Administrativ, cu modificările și completările ulterioare , în exercitarea atribuțiilor ce îi revin consiliul local adoptă hotărâri;

În consecință, apreciem că proiectul de hotărâre îndeplinește condițiile pentru a fi aprobat.

Întocmit.,  
ing. Chihalău Ioan

ROMÂNIA  
JUDEȚUL NEAMȚ  
COMUNA TĂMĂȘENI  
Nr. 2974 din 14.04.2021

## REFERAT DE APROBARE

Privind respingerea solicitării Filialei Teritoriale de Îmbunătățiri Funciare Neamț cu privire la rectificarea cărților funciare nr. 53113, 53114, respectiv 53120 Tămășeni

Prin adresa înregistrată la Primăria comunei Tămășeni cu nr. 2137 din 12.03.2021, Filiala Teritorială de Îmbunătățiri Funciare Neamț solicită Consiliului local al Comunei Tamaseni rectificarea cărților funciare nr. 53113, 53114, respectiv 53120 Tămășeni.

Propun respingerea solicitării deoarece:

- Prin HG nr. 1356 din 27.12.2001, privind atestarea domeniului public al județului Neamț, precum și al municipiilor, orașelor și comunelor din județul Neamț, a fost atestat domeniul public al comunei Tămășeni (anexa 66), având la pozițiile 23, respectiv 24 imobilele Balta Adjudeni cu suprafața de 10.072mp, respectiv Balta Tamaseni cu suprafața de 2 ha;
- Prin HG nr. 650/2007, pentru modificarea și completarea HG nr. 1356/2001 privind atestarea domeniului public al județului Neamț, precum și al municipiilor, orașelor și comunelor din județul Neamț, a fost completat domeniul public al comunei Tămășeni (anexa 38), având la pozițiile 51, respectiv 54 imobilele Teren la < La Balta > Adjudeni cu suprafața de 6200mp, respectiv Teren la < La Pod > Tamaseni cu suprafața de 1000mp;
- În anul 2016 au fost intabulate imobilele mai sus amintite prin înscrierea în cartile funciare 53112, 53113, 53114, 53120, 53123 respectiv 53124 și ulterior concesionate prin contractul de concesiune 4310 din 16.08.2017
- Din anexele la adresa Filialei Teritoriale de Îmbunătățiri Funciare Neamț nu rezulta ca imobilele înscrise în cartile funciare 53113, 53114, respectiv 53120 Tămășeni, fac parte din domeniul public al statului, în administrarea Agenției Naționale de Îmbunătățiri Funciare.

Față de cele precizate, propun spre dezbatere și aprobare Consiliului Local al comunei Tămășeni, proiectul de hotărâre în forma prezentată.

Viceprimar,  
ANTONICĂ ȘTEFAN

Dosarul nr. 33954/20-09-2016

## INCHEIERE Nr. 33954

REGISTRATOR Raikert Agnes Iuliana

ASISTENT REGISTRATOR Batranu Gheorghe

Asupra cererii introduse de COMUNA TAMASENI domiciliat in Romania, Jud. NEAMT, Loc. Tamaseni, Str. UNIRII, Nr. Postal 149 privind prima inregistrare a imobilelor/unitatilor individuale (u.i.) in cartea funciara , in baza:

- act normativ nr. - Hotărâre Nr. 1356/27-12-2001 emis de Guvernul României, H.C.L. Tămășeni Nr. 15/08.06.2006, Adeverința Nr. 5509/15.09.2016 eliberată de Primăria Comunei Tămășeni; fiind indeplinite conditiile prevazute la art. 29 din Legea cadastrului si a publicitatii imobiliare nr. 7/1996, republicata, cu modificarile si completarile ulterioare, tariful achitat in suma de 0 lei, pentru serviciul avand codul 211,

Vazand referatul asistentului registrator in sensul ca nu exista impedimente la inscriere

### DISPUNE

Admiterea cererii cu privire la :

- imobilul cu nr. cadastral 53112, inscris in cartea funciara 53112 UAT Tamaseni;  
- se intabuleaza dreptul de PROPRIETATE mod dobandire CONSTITUIRE in cota de 1/1 asupra A1 in favoarea : **COMUNA TĂMĂȘENI - domeniu public -**, sub B.1 din cartea funciara 53112 UAT Tamaseni;

Prezenta se va comunica partilor:  
prin Persoană Autorizată Giurgilă Gelu.

\*) Cu drept de reexaminare in termen de 15 zile de la comunicare, care se depune la Biroul de Cadastru și Publicitate Imobiliară Roman, se inscrie in cartea funciara si se solutioneaza de catre registratorul-sef.

Data soluționării,  
23-09-2016

Registrator  
Raikert Agnes Iuliana

Asistent-registrator,  
Batranu Gheorghe

(parafa și semnătura)  
A.N.C.P.I. - O.C.P.I. NEAMT  
RAIKERT AGNES IULIANA  
Registrator Coordonator

(parafa și semnătura)  
A.N.C.P.I. - O.C.P.I. NEAMT  
BATRANU GABRIEL  
Asistent Registrator

\*) Cu exceptia situatiilor prevazute la Art. 62 alin. (1) din Regulamentul de aplicare, receptie si inscriere in evidentele de cadastru si carte funciara, aprobat prin ODG Nr. 700/2014.



## EXTRAS DE CARTE FUNCIARA pentru INFORMARE

Oficiul de Cadastru și Publicitate Imobiliară NEAMT  
Biroul de Cadastru și Publicitate Imobiliară Roman

Nr.cerere	33954
Ziua	20
Luna	09
Anul	2016

### A. Partea I. DESCRIEREA IMOBILULUI

**TEREN** intravilan

**Adresa:** Tamaseni

Nr crt	Nr.cadastral Nr.topografic	Suprafata* (mp)	Observatii / Referinte
A1	53112	1.000	-

### B. Partea II. PROPRIETAR si ACTE

Inscrieri privitoare la dreptul de proprietate si alte drepturi reale		Observatii / Referinte
<b>33954 / 20.09.2016</b>		
Act normativ nr. - Hotărâre Nr. 1356, din 27.12.2001, emis de Guvernul României, H.C.L. Tămășeni Nr. 15/08.06.2006, Adeverința Nr. 5509/15.09.2016 eliberată de Primăria Comunei Tămășeni		
B1	Intabulare, drept de PROPRIETATE, dobandit prin Constituire, cota actuala 1 / 1	A1
	1) <b>COMUNA TĂMĂȘENI</b> , CIF: 2613834, - domeniu public -	-

### C. Partea III. SARCINI

Inscrieri privind dezmembramintele dreptului de proprietate, drepturile reale de garantie si sarcini	Observatii / Referinte
NU SUNT	

## Anexa Nr. 1 la Partea I

TEREN intravilan

Adresa: Tamaseni

Nr. cadastral	Suprafata masurata (mp)*	Observatii / Referinte
53112	1.000	-

\* Suprafata este determinata in planul de proiectie Stereo 70.

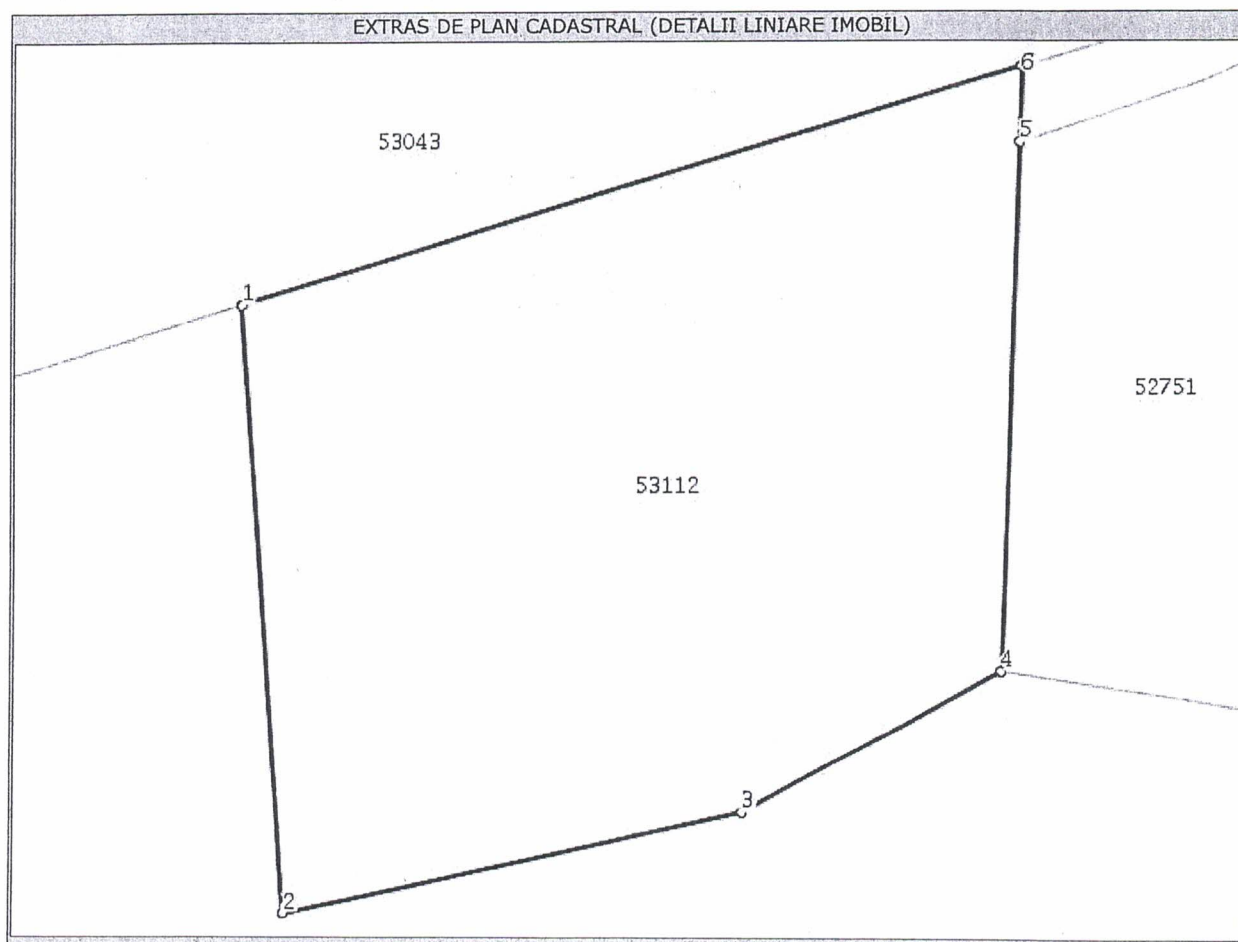

## Date referitoare la teren

Nr. crt	Categorie folosinta	Intravilan	Suprafata (mp)	Nr. tarla	Nr. parcela	Nr. Topografic	Observatii / Referinte
1	neproductiv	DA	1.000	-	-	-	-

## Lungime Segmente

1) Valorile lungimilor segmentelor sunt obtinute din proiectie in plan.

Punct inceput	Punct sfarsit	Lungime segment (" (m)
1	2	27,943
2	3	21,535
3	4	13,613
4	5	24,011
5	6	3,495
6	1	37,392

\*\* Lungimile segmentelor sunt determinate in planul de proiectie Stereo 70 si sunt rotunjite la milimetru.

\*\*\* Distanța dintre puncte este formata din segmente cumulate ce sunt mai mici decat valoarea 1 milimetru.



**PLAN DE AMPLASAMENT SI DELIMITARE A IMOBILULUI**

Scara 1 : 2000

Nr. cadastral	Suprafata masurata a imobilului (mp)	Adresa imobilului
3.112	1000	Localitatea Tamaseni, Comuna Tamaseni, Judetul Neamt
Cartea Funciara nr.	UAT	Tamaseni

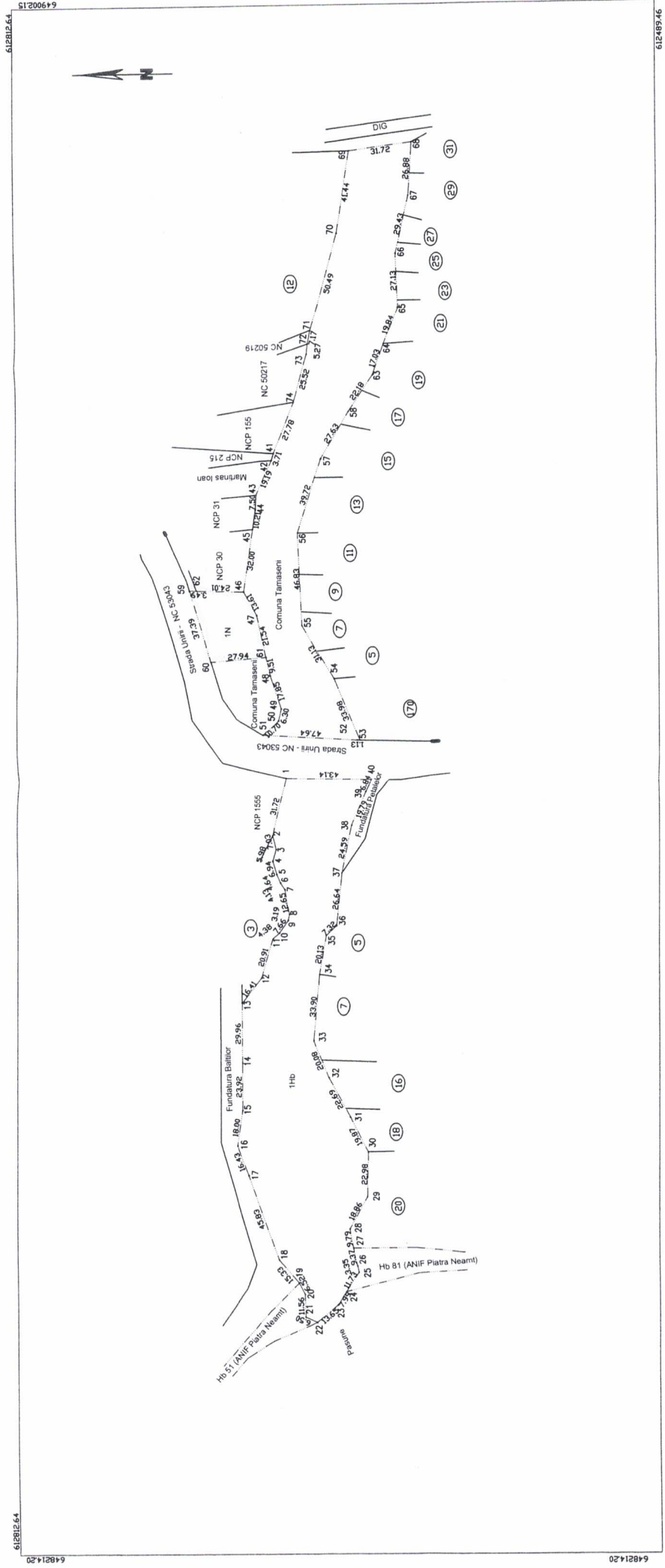

A. Date referitoare la teren		Mentii	
Nr. Categoria de parcela folosinta	Suprafata (mp)		
1	N 1000	Imobilul nu este imprejmuit.	
Total	1000		

B. Date referitoare la constructii		Mentii	
Cod construct.	Destinatia		
	Suprafata construita la 500 (mp)		
Total			

Suprafata totala masurata a imobilului = 1000 mp  
Suprafata din act = 1000 mp

Executant: GIURGILIA N.Gelu

Confirm executarea masuratorilor la teren, corectitudinea inlocuirii documentatiei cadastrale si corespundenta acesteia cu realitatea din teren

Inspector: Confirma introducerea imobilului in baza de date integrata si atribuirea numarului cadastral

21 SEP 2016

Stampila BCPI

Septembrie 2016

Dosarul nr. 33951/20-09-2016

## INCHEIERE Nr. 33951

REGISTRATOR Raikert Agnes Iuliana

ASISTENT REGISTRATOR Grigoras Ioan Nicolae

Asupra cererii introduse de COMUNA TAMASENI domiciliat in Romania, Jud. NEAMT, Loc. Tamaseni, Str. UNIRII, Nr. Postal 149 privind prima inregistrare a imobilelor/unitatilor individuale (u.i.) in cartea funciara , in baza:

- act normativ nr. Hotărâre nr. 1356/27-12-2001 emis de Guvernul Romaniei, act administrativ-Adeverința nr. 5512/15-09-2016 emis de Comuna Tamaseni; act administrativ-Hotărâre nr. 17/24-08-1999 emis de Consiliul Local al Comunei Tamaseni;

fiind indeplinite conditiile prevazute la art. 29 din Legea cadastrului si a publicitatii imobiliare nr. 7/1996, republicata, cu modificarile si completarile ulterioare, tariful achitat in suma de 0 lei, pentru serviciul avand codul 211,

Vazand referatul asistentului registrator in sensul ca nu exista impedimente la inscriere

## DISPUNE

Admiterea cererii cu privire la :

- imobilul cu nr. cadastral 53113, inscris in cartea funciara 53113 UAT Tamaseni;  
- se intabuleaza dreptul de PROPRIETATE mod dobandire CONSTITUIRE in cota de 1/1 asupra A1 in favoarea : **COMUNA TAMASENI -domeniu public**, sub B.1 din cartea funciara 53113 UAT Tamaseni;

Prezenta se va comunica partilor:

Comuna Tămășeni, prin executant Giurgila Gelu.

\*) Cu drept de reexaminare in termen de 15 zile de la comunicare, care se depune la Biroul de Cadastru și Publicitate Imobiliară Roman, se inscrie in cartea funciara si se solutioneaza de catre registratorul-sef.

Data soluționării,  
23-09-2016

Registrator,  
Raikert Agnes Iuliana

Asistent-registrator,  
Grigoras Ioan Nicolae

(parafe si semnatura)

(parafe si semnatura)

\*) Cu exceptia situatiilor prevazute la Art. 62 alin. (4) din Regulamentul de avizare, receptie si inscriere in evidentele de cadastru si carte funciara, aprobat prin ODG Nr. 700/2014.

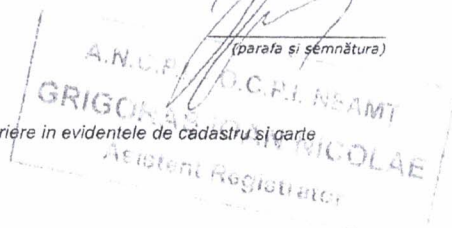
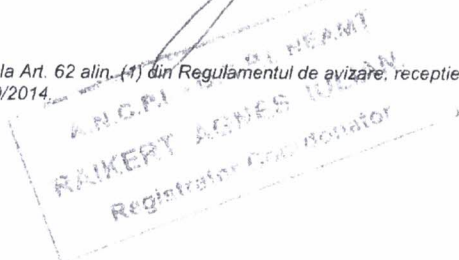



**ANCP**  
AUTORITATEA NAȚIONALĂ  
 DE CADASTRU ȘI PUBLICITATE IMOBILIARĂ

## EXTRAS DE CARTE FUNCIARA pentru INFORMARE

Oficiul de Cadastru și Publicitate Imobiliară NEAMT  
 Biroul de Cadastru și Publicitate Imobiliară Roman

Nr.cerere	33951
Ziua	20
Luna	09
Anul	2016

### A. Partea I. DESCRIEREA IMOBILULUI

TEREN intravilan

Adresa: Tamaseni

Nr crt	Nr.cadastral Nr.topografic	Suprafata* (mp)	Observatii / Referinte
A1	53113	10.778	-

### B. Partea II. PROPRIETAR si ACTE

Inscrieri privitoare la dreptul de proprietate si alte drepturi reale		Observatii / Referinte
<b>33951 / 20.09.2016</b>		
Act normativ nr. Hotărâre nr. 1356, din 27.12.2001, emis de Guvernul Romaniei, act administrativ-Adeverința nr. 5512/15-09-2016 emis de Comuna Tamaseni; act administrativ-Hotărâre nr. 17/24-08-1999 emis de Consiliul Local al Comunei Tamaseni;		
B1	Intabulare, drept de PROPRIETATE, dobandit prin Constituire, cota actuala 1 / 1	A1
	1) <b>COMUNA TAMASENI</b> , CIF: 2613834, -dometiu public	-

### C. Partea III. SARCINI

Inscrieri privind dezmembramintele dreptului de proprietate, drepturile reale de garantie si sarcini	Observatii / Referinte
NU SUNT	

## Anexa Nr. 1 la Partea I

TEREN intravilan

Adresa: Tamaseni

Nr. cadastral	Suprafata masurata (mp)*	Observatii / Referinte
53113	10.778	-

\* Suprafata este determinata in planul de proiectie Stereo 70.

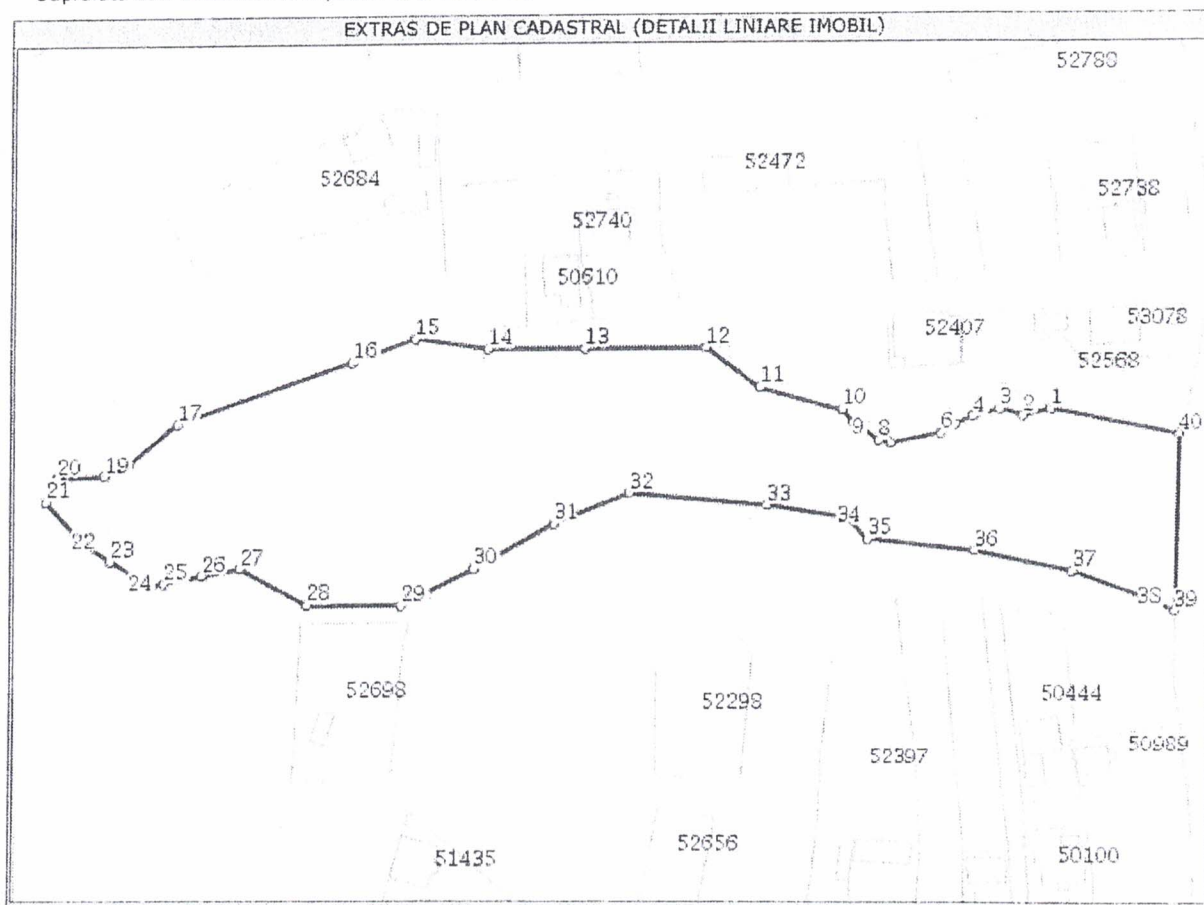

## Date referitoare la teren

Nr. crt	Categorie folosinta	Intravilan	Suprafata (mp)	Nr. tarla	Nr. parcela	Nr. Topografic	Observatii / Referinte
1	ape statatoare	DA	10.778	-	-	-	-

## Lungime Segmente

1) Valorile lungimilor segmentelor sunt obtinute din proiectie in plan.

Punct inceput	Punct sfarsit	Lungime segment ('' (m)
1	2	7,027
3	4	6,943
5	6	4,131
7	8	3,186
9	10	4,378
11	12	16,41
13	14	23,915
15	16	16,433
17	18	15,327
19	20	11,556
21	22	13,654
23	24	11,732

Punct inceput	Punct sfarsit	Lungime segment ('' (m)
2	3	5,984
4	5	4,641
6	7	12,648
8	9	7,662
10	11	20,913
12	13	29,959
14	15	18,005
16	17	45,83
18	19	6,522
20	21	6,496
22	23	7,987
24	25	3,347

## Lungime Segmente

1) Valorile lungimilor segmentelor sunt obtinute din proiectie in plan.

Punct inceput	Punct sfarsit	Lungime segment (" (m)
25	26	9,375
27	28	18,86
29	30	19,87
31	32	20,077
33	34	20,127
35	36	26,645
37	38	19,791
39	40	43,135

Punct inceput	Punct sfarsit	Lungime segment (" (m)
26	27	9,786
28	29	22,983
30	31	22,686
32	33	33,897
34	35	7,321
36	37	24,589
38	39	6,841
40	1	31,724

\*\* Lungimile segmentelor sunt determinate in planul de proiectie Stereo 70 si sunt rotunjite la milimetru.

\*\*\* Distanța dintre puncte este formata din segmente cumulate ce sunt mai mici decat valoarea 1 milimetru.

Certific că prezentul extras corespunde cu pozitiile in vigoare din cartea funciara originală, păstrată de acest birou.

Prezentul extras de carte funciara este valabil la autentificarea de catre notarul public a actelor juridice prin care se sting drepturile reale precum si pentru dezbaterea succesiunilor, iar informatiile prezentate sunt susceptibile de orice modificare, in conditiile legii.

S-a achitat tariful de 0 RON, pentru serviciul de publicitate imobiliara cu codul nr. 211,

Data soluționării,  
23/09/2016

**Asistent-registrator,**  
IOAN NICOLAE GRIGORAS

**Referent,**

Data eliberării,  
/ /

27 SEP 2016

(părăfa și semnătura)

ANCTUL JUDEȚULUI NEAMȚ  
GRIGORAS IOAN NICOLAE  
Asistent Registrator

(părăfa și semnătura)

NEAMȚ  
Referent la Carte Funciara



Dosarul nr. 33955/20-09-2016

## INCHEIERE Nr. 33955

REGISTRATOR Raikert Agnes Iuliana

ASISTENT REGISTRATOR Sescu Alina-Teodora

Asupra cererii introduse de COMUNA TAMASENI domiciliat in Romania, Jud. NEAMT, Loc. Tamasenii, Str. UNIRII, Nr. Postal 149 privind prima inregistrare a imobilelor/unitatilor individuale (u.i.) in cartea funciara , in baza:

- act normativ nr. Hotărârea nr. 1356/17-12-2001 emis de Guvernul României, Adeverința nr. 5508/15-09-2016 emisă de Primăria Comunei Tămășeni; Hotărârea nr. 15/08-06-2006 emis de Consiliul Local Tămășeni; Certificat de atestare fiscală nr. 5532/16.09.2016 emis de Primăria Comunei Tămășeni.;

fiind indeplinite condițiile prevăzute la art. 29 din Legea cadastrului și a publicității imobiliare nr. 7/1996, republicată, cu modificările și completările ulterioare, tariful achitat în suma de 0 lei, pentru serviciul având codul 211,

Văzând referatul asistentului registrator în sensul că nu există impedimente la înscriere

### DISPUNE

Admiterea cererii cu privire la :

- imobilul cu nr. cadastral 53114, înscris în cartea funciara 53114 UAT Tamasenii;  
- se intabulează dreptul de PROPRIETATE mod dobândire CONSTITUIRE în cota de 1/1 asupra A1 în favoarea : **COMUNA TĂMĂȘENI - DOMENIUL PUBLIC**, sub B.1 din cartea funciara 53114 UAT Tamasenii;

Prezența se va comunica partilor:

Primăria Comunei Tămășeni, prin executant Giurgilă Gelu.

\*) Cu drept de reexaminare în termen de 15 zile de la comunicare, care se depune la Biroul de Cadastru și Publicitate Imobiliară Roman, se înscrie în cartea funciara și se soluționează de către registratorul-sef.

Data soluționării,  
26-09-2016

**Registrator,**  
Raikert Agnes Iuliana

(parafa și semnătură)

**Asistent-registrator,**  
Sescu Alina-Teodora

(parafa și semnătură)

\*) Cu excepția situațiilor prevăzute la Art. 62 alin. (1) din Regulamentul de avizare, recepție și înscriere în evidențele de cadastru și carte funciara, aprobat prin ODG Nr. 700/2014.

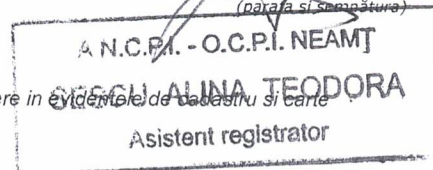
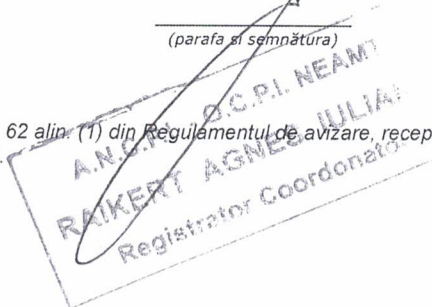

Nr.cerere	33955
Ziua	20
Luna	09
Anul	2016



## EXTRAS DE CARTE FUNCARA pentru INFORMARE

Oficiul de Cadastru și Publicitate Imobiliară NEAMT  
Biroul de Cadastru și Publicitate Imobiliară Roman

### A. Partea I. DESCRIEREA IMOBILULUI

TEREN intravilan

Adresa: Adjudeni

Nr crt	Nr.cadastral Nr.topografic	Suprafata* (mp)	Observatii / Referinte
A1	53114	6.200	-

### B. Partea II. PROPRIETAR si ACTE

Inscrieri privitoare la dreptul de proprietate si alte drepturi reale		Observatii / Referinte
<b>33955 / 20.09.2016</b>		
Act normativ nr. Hotărârea nr. 1356, din 17.12.2001, emis de Guvernul României, Adeverința nr. 5508/15-09-2016 emisă de Primăria Comunei Tămășeni; Hotărârea nr. 15/08-06-2006 emis de Consiliul Local Tămășeni; Certificat de atestare fiscală nr. 5532/16.09.2016 emis de Primăria Comunei Tămășeni.		
B1	Intabulare, drept de PROPRIETATE, dobandit prin Constituire, cota actuala 1 / 1	A1
	1) <b>COMUNA TĂMĂȘENI</b> , CIF: 2613834, - DOMENIUL PUBLIC	-

### C. Partea III. SARCINI

Inscrieri privind dezmembramintele dreptului de proprietate, drepturile reale de garantie si sarcini	Observatii / Referinte
NU SUNT	

**Anexa Nr. 1 la Partea I**

**TEREN intravilan**

Adresa: Adjudeni

Nr. cadastral	Suprafata masurata (mp)*	Observatii / Referinte
53114	6.200	-

\* Suprafata este determinata in planul de proiectie Stereo 70.

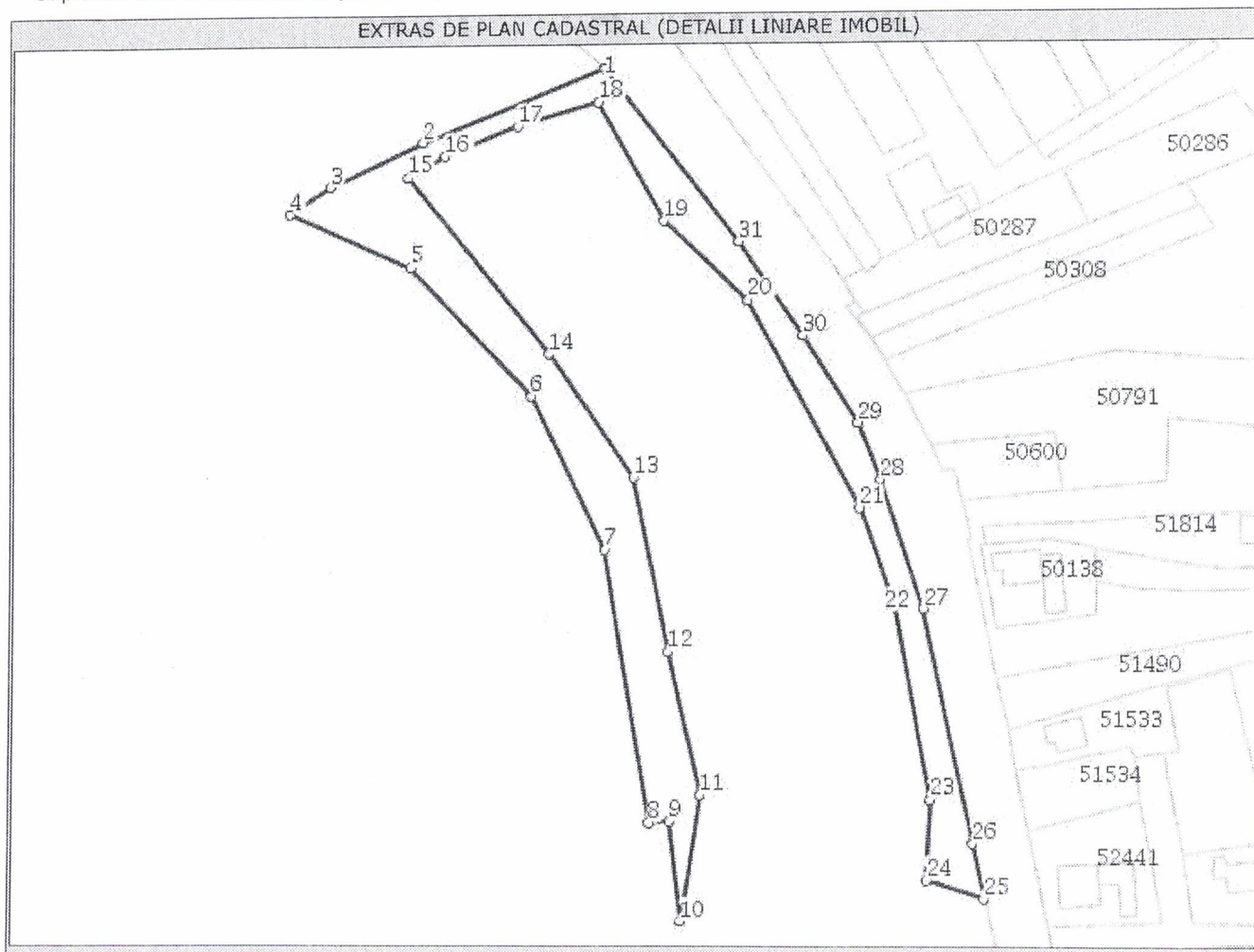

**Date referitoare la teren**

Nr. crt	Categorie folosinta	Intravilan	Suprafata (mp)	Nr. tarla	Nr. parcela	Nr. Topografic	Observatii / Referinte
1	neproductiv	DA	6.200	-	-	-	-

**Lungime Segmente**

1) Valorile lungimilor segmentelor sunt obtinute din proiectie in plan.

Punct inceput	Punct sfarsit	Lungime segment (** (m)
1	2	56,115
3	4	13,556
5	6	50,807
7	8	79,55
9	10	28,593
11	12	42,746
13	14	43,098
15	16	12,027
17	18	24,193
19	20	33,078
21	22	28,98
23	24	22,825
25	26	16,062

Punct inceput	Punct sfarsit	Lungime segment (** (m)
2	3	29,325
4	5	37,782
6	7	48,822
8	9	6,044
10	11	36,212
12	13	50,286
14	15	64,968
16	17	22,564
18	19	39,133
20	21	67,355
22	23	57,405
24	25	17,321
26	27	68,838

**Lungime Segmente**

1) Valorile lungimilor segmentelor sunt obtinute din proiectie in plan.

Punct inceput	Punct sfarsit	Lungime segment (** (m)
27	28	38,741
29	30	29,485
31	1	62,837

Punct inceput	Punct sfarsit	Lungime segment (** (m)
28	29	17,519
30	31	32,467

\*\* Lungimile segmentelor sunt determinate in planul de proiectie Stereo 70 si sunt rotunjite la milimetru.

\*\*\* Distanța dintre puncte este formata din segmente cumulate ce sunt mai mici decat valoarea 1 milimetru.

Certific că prezentul extras corespunde cu pozitiile in vigoare din cartea funciara originală, păstrată de acest birou.

Prezentul extras de carte funciara este valabil la autentificarea de catre notarul public a actelor juridice prin care se sting drepturile reale precum si pentru dezbaterea succesiunilor, iar informatiile prezentate sunt susceptibile de orice modificare, in conditiile legii.

S-a achitat tariful de 0 RON, pentru serviciul de publicitate imobiliara cu codul nr. 211,

Data soluționării,  
26/09/2016

**Asistent-registrator,**  
Alina-Teodora SESCU

**Referent,**

Data eliberării,  
\_/\_/\_\_\_

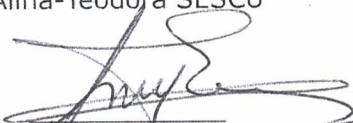
  
(parafa și semnătura)

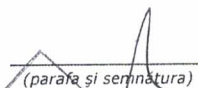
  
(parafa și semnătura)

27 SEP 2016

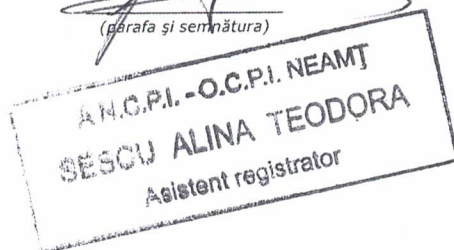

**PLAN DE AMPLASAMENT SI DELIMITARE A IMOBILULUI**

Scara 1 : 2000

Nr. cadastral	Suprafata masurata a imobilului (mp)	Adresa imobilului	
53114	6200	Localitatea Adjudeni, Comuna Tamasen, Judetul Neamt	
Cartea Funciara nr.		UAT	Tamaseni

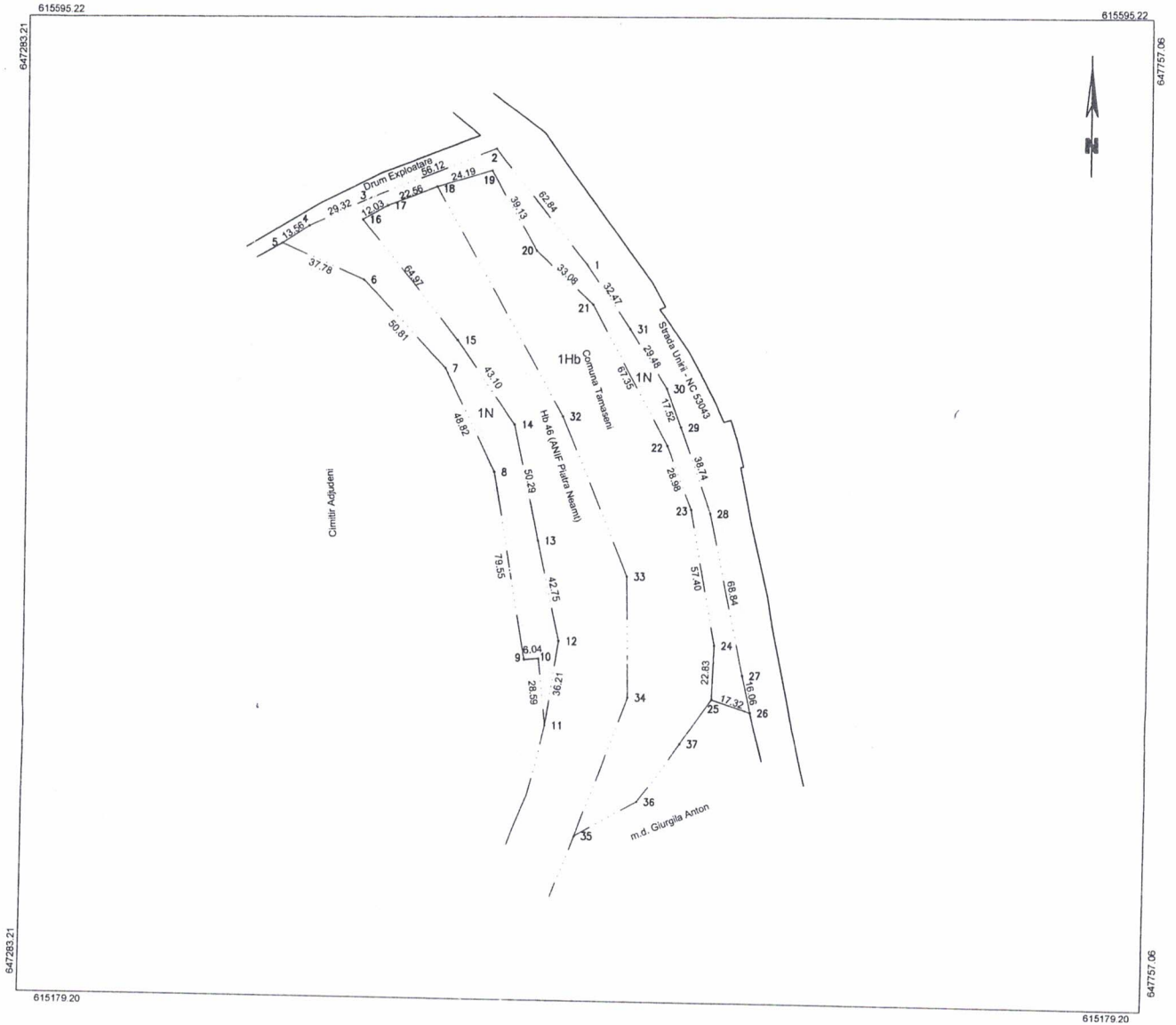

**A. Date referitoare la teren**

Nr. parcela	Categoria de folosinta	Suprafata (mp)	Mentii
1	N	6200	Imobilul nu este imprejmuit.
<b>Total</b>		<b>6200</b>	

**B. Date referitoare la constructii**

Cod constr.	Destinatia	Suprafata construita la sol (mp)	Mentii
<b>Total</b>			

Suprafata totala masurata a imobilului = 6200 mp  
Suprafata din act = 6200 mp

Executant: GIURGILA N.Gelu

Confirm executarea masuratorilor la teren, corectitudinea intocmirii documentatiei cadastrale si corespondenta acesteia cu realitatea din teren



Septembrie 2016

Inspector

Confirm introducerea imobilului in baza de date integrata si atribuirea numarului cadastral

Oficiul de Cadastru și Publicitate Imobiliară Neamt  
Nume și prenume BAESU CRISTIAN  
Funcția CONSILIER

21 SEP 2016

Stampila BCPI

Dosarul nr. 33952/20-09-2016

## INCHEIERE Nr. 33952

REGISTRATOR Raikert Agnes Iuliana

ASISTENT REGISTRATOR Sescu Alina-Teodora

Asupra cererii introduse de COMUNA TAMASENI domiciliat in Romania, Jud. NEAMT, Loc. Tamaseni, Str. UNIRII, Nr. Postal 149 privind prima inregistrare a imobilelor/unitatilor individuale (u.i.) in cartea funciara , in baza:

- act normativ nr. 1356/27-12-2001 emis de Guvernul Romaniei, Adeverință nr. 5513/15-09-2016 emis de Primăria Comunei Tămășeni; Hotărârea nr. 17/24-08-1999 emis de Consiliul Local Tămășeni; Certificat de atestare fiscală nr. 5532/16.09.2016 emis de Primăria Comunei Tămășeni.; fiind indeplinite conditiile prevazute la art. 29 din Legea cadastrului si a publicitatii imobiliare nr. 7/1996, republicata, cu modificarile si completarile ulterioare, tariful achitat in suma de 0 lei, pentru serviciul avand codul 211,

Vazand referatul asistentului registrator in sensul ca nu exista impedimente la inscriere

## DISPUNE

Admiterea cererii cu privire la :

- imobilul cu nr. cadastral 53120, inscris in cartea funciara 53120 UAT Tamaseni;  
- se intabuleaza dreptul de PROPRIETATE mod dobandire CONSTITUIRE in cota de 1/1 asupra A1 in favoarea : **COMUNA TĂMĂȘENI - DOMENIUL PUBLIC**, sub B.1 din cartea funciara 53120 UAT Tamaseni;

Prezenta se va comunica partilor:

Primăria Comunei Tămășeni, prin executant Giurgilă Gelu.

\*) Cu drept de reexaminare in termen de 15 zile de la comunicare, care se depune la Biroul de Cadastru și Publicitate Imobiliară Roman, se inscrie in cartea funciara si se solutioneaza de catre registratorul-sef.

Data soluționării,  
29-09-2016

**Registrator,**  
Raikert Agnes Iuliana

(parafe și semnătura)

**Asistent-registrator,**  
Sescu Alina-Teodora

(parafe și semnătura)

\*) Cu exceptia situatiilor prevazute la Art. 62 alin. (1) din Regulamentul de avizare, receptie si inscriere in evidentele de cadastru si cartea funciara. aprobat prin ODG Nr. 700/2014.

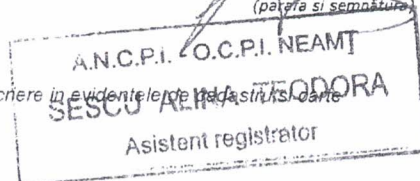



## EXTRAS DE CARTE FUNCARA pentru INFORMARE

Oficiul de Cadastru și Publicitate Imobiliară NEAMT  
Biroul de Cadastru și Publicitate Imobiliară Roman

Nr.cerere	33952
Ziua	20
Luna	09
Anul	2016

### A. Partea I. DESCRIEREA IMOBILULUI

TEREN intravilan

Adresa: Tamaseni

Nr crt	Nr.cadastral Nr.topografic	Suprafata* (mp)	Observatii / Referinte
A1	53120	9.222	-

### B. Partea II. PROPRIETAR si ACTE

Inscrieri privitoare la dreptul de proprietate si alte drepturi reale		Observatii / Referinte
<b>33952 / 20.09.2016</b>		
Act normativ nr. 1356, din 27.12.2001, emis de Guvernul Romaniei, Adeverință nr. 5513/15-09-2016 emis de Primăria Comunei Tămășeni; Hotărârea nr. 17/24-08-1999 emis de Consiliul Local Tămășeni; Certificat de atestare fiscală nr. 5532/16.09.2016 emis de Primăria Comunei Tămășeni.		
B1	Intabulare, drept de PROPRIETATE, dobandit prin Constituire, cota actuala 1 / 1	A1
	1) COMUNA TĂMĂȘENI, CIF: 2613834, - DOMENIUL PUBLIC	-

### C. Partea III. SARCINI

Inscrieri privind dezmembramintele dreptului de proprietate, drepturile reale de garantie si sarcini	Observatii / Referinte
NU SUNT	

## Anexa Nr. 1 la Partea I

## TEREN intravilan

Adresa: Tamaseni

Nr. cadastral	Suprafata masurata (mp)*	Observatii / Referinte
53120	9.222	-

\* Suprafata este determinata in planul de proiectie Stereo 70.

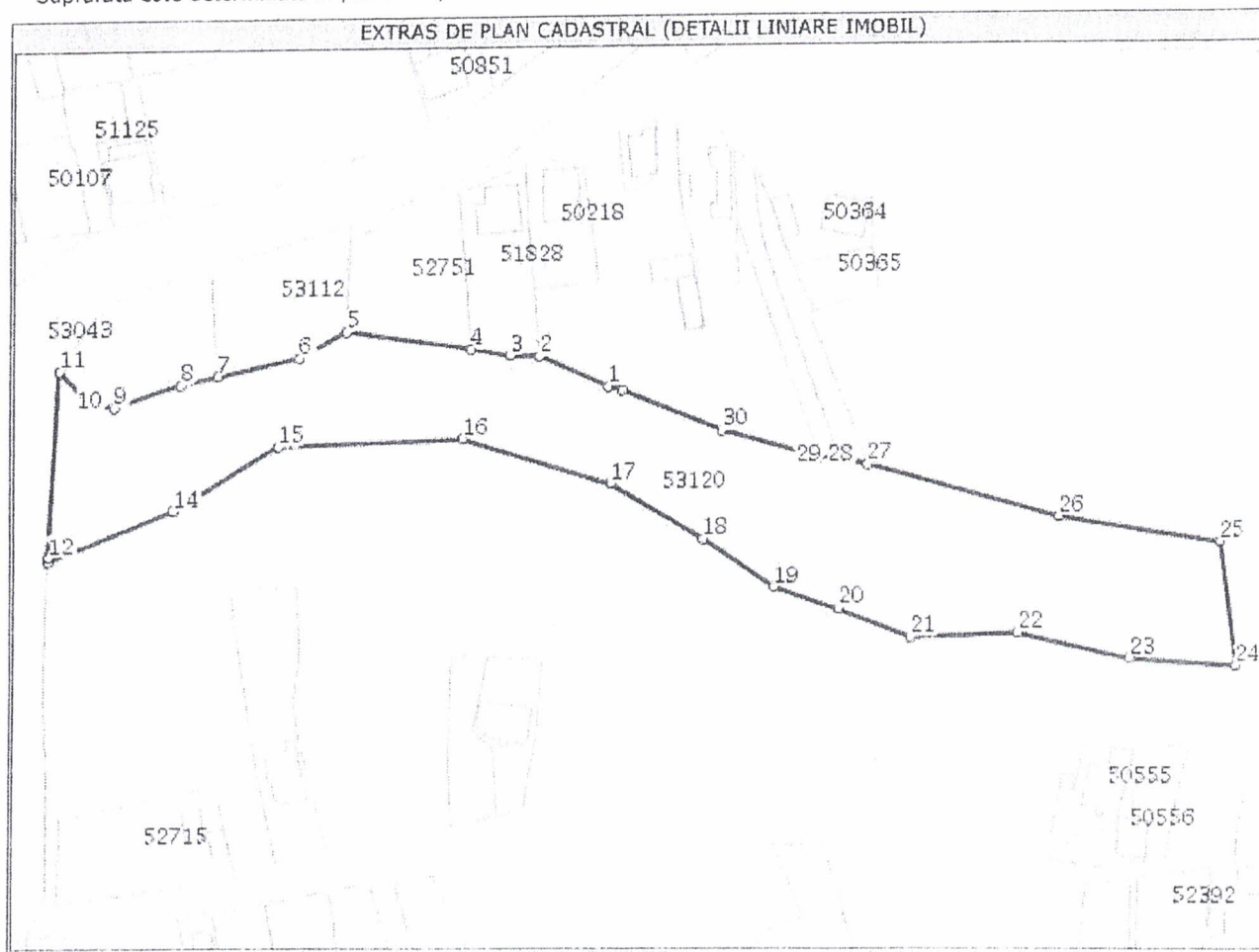

## Date referitoare la teren

Nr. crt	Categorie folosinta	Intravilan	Suprafata (mp)	Nr. tarla	Nr. parcela	Nr. Topografic	Observatii / Referinte
1	ape statatoare	DA	9.222	-	-	-	-

## Lungime Segmente

1) Valorile lungimilor segmentelor sunt obtinute din proiectie in plan.

Punct inceput	Punct sfarsit	Lungime segment (m)
1	2	19,19
2	3	7,497
3	4	10,209
4	5	31,999
5	6	21,535
6	7	17,849
7	8	6,304
8	9	47,645
9	10	1,125
10	11	31,129
11	12	39,722
12	13	27,182
13	14	17,03
14	15	27,131
15	16	26,878
16	17	19,842
17	18	29,434
18	19	31,719
19	20	
20	21	
21	22	
22	23	
23	24	
24	25	
25	26	
26	27	
27	28	
28	29	
29	30	
30	1	

## Lungime Segmente

1) Valorile lungimilor segmentelor sunt obtinute din proiectie in plan.

Punct inceput	Punct sfarsit	Lungime segment (" (m)
25	26	41,441
27	28	7,168
29	30	25,523
31	1	3,713

Punct inceput	Punct sfarsit	Lungime segment (" (m)
26	27	50,489
28	29	5,268
30	31	27,784

\*\* Lungimile segmentelor sunt determinate in planul de proiectie Stereo 70 si sunt rotunjite la milimetru.  
 \*\*\* Distanta dintre puncte este formata din segmente cumulate ce sunt mai mici decat valoarea 1 milimetru.

Certific că prezentul extras corespunde cu pozitiile in vigoare din cartea funciara originală, păstrată de acest birou.

Prezentul extras de carte funciara este valabil la autentificarea de catre notarul public a actelor juridice prin care se sting drepturile reale precum si pentru dezbaterrea succesiunilor, iar informatiile prezentate sunt susceptibile de orice modificare, in conditiile legii.

S-a achitat tariful de 0 RON, pentru serviciul de publicitate imobiliară cu codul nr. 211,

Data soluționării,  
29/09/2016

Data eliberării,  
/ /

30. SEP. 2016

Asistent-registrador,  
Alina-Teodora Sescu

(parafa și semnătura)  
A.N.C.P.I. - O.C.P.I. NEAMȚ  
SESCU ALINA TEODORA  
Asistent registrador

Referent,

\_\_\_\_\_

(parafa și semnătura)

**PLAN DE AMPLASAMENT SI DELIMITARE A IMOBILULUI**  
Scara 1 : 2000

Nr. cadastral	Suprafata masurata a imobilului (mp)	Adresa imobilului
53120	9222	Localitatea Tamasen, Comuna Tamasen, Jurețul Neamț
Cartea Funciara nr.	UAT	Tamasen

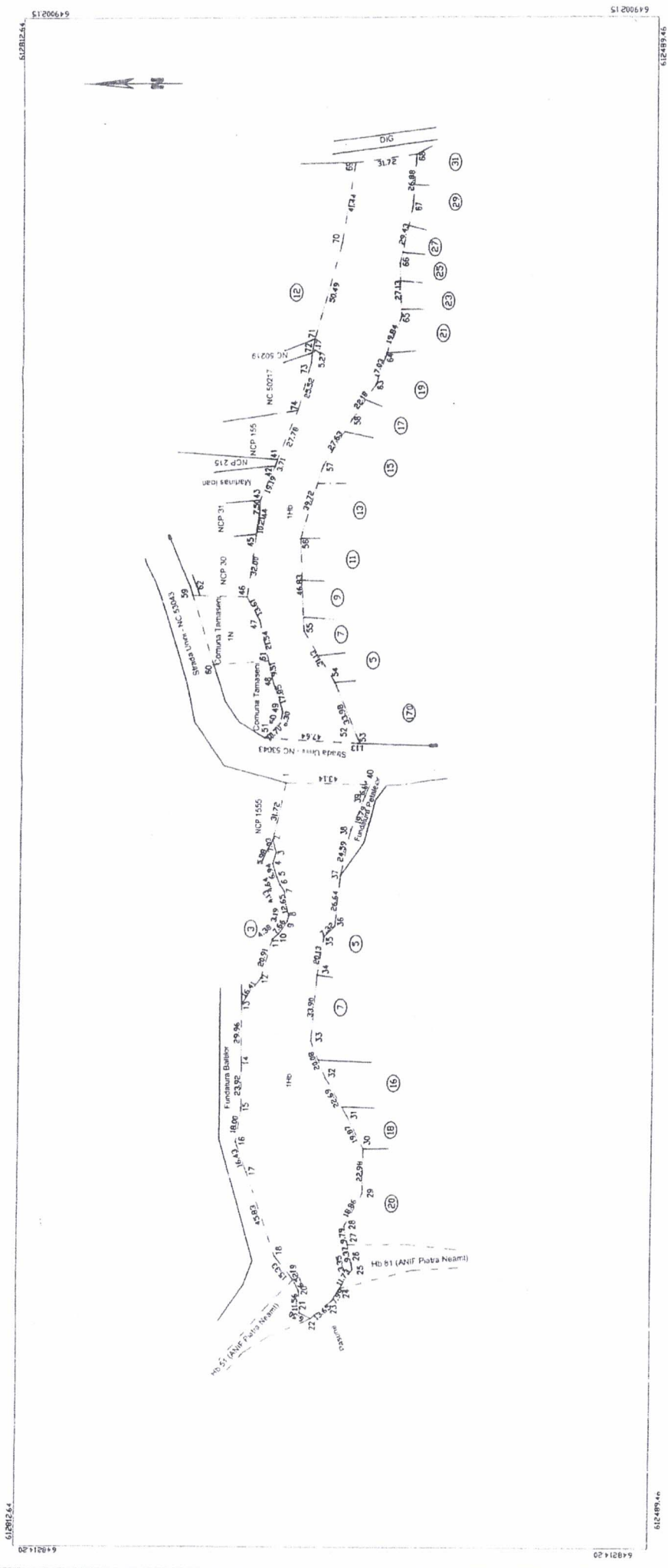

A. Date referitoare la teren	
Nr. parcea	Menturi
1	Imobilul nu este improvmut.
Total	9222

B. Date referitoare la constructii	
Cat. constr.	Menturi
Suprafata construita la sc (mp)	
Total	

Suprafata totala masurata a imobilului = 9222 mp  
Suprafata din act = 20000 mp  
Diferenta se represte in alta documentatie.

Executant: GIURGILIA GELU

Confirm executarea masuratorilor la teren, corectitudinea intocmirii documentatiei cadastrale si corespondenta accesului cu realitatea din teren

CERTIFICAT DE AUTORIZARE (Cadastru) GIURGILIA GELU

Inspector: [Signature]

Confirm introducerea imobilului in baza de date integrata si atribuirea numerului cadastral

Stampa BCP: [Stamp]

Septembrie 2016

Dosarul nr. 33948/20-09-2016

## INCHEIERE Nr. 33948

REGISTRATOR Raikert Agnes Iuliana

ASISTENT REGISTRATOR Batranu Gheorghe

Asupra cererii introduse de COMUNA TAMASENI domiciliat in Romania, Jud. NEAMT, Loc. Tamaseni, Str. UNIRII, Nr. Postal 149 privind prima inregistrare a imobilelor/unitatilor individuale (u.i.) in cartea funciara , in baza:

- act normativ nr. - Hotărâre Nr.1356/27-12-2001 emis de Guvernul României, H.C.L. Tămășeni Nr. 17/24.08.1999, Adeverința Nr. 5511/15.09.2016 eliberat de Primăria Comunei Tămășeni; fiind indeplinite conditiile prevazute la art. 29 din Legea cadastrului si a publicitatii imobiliare nr. 7/1996, republicata, cu modificarile si completarile ulterioare, tariful achitat in suma de 0 lei, pentru serviciul avand codul 211, Vazand referatul asistentului registrator in sensul ca nu exista impedimente la inscriere

### DISPUNE

Admiterea cererii cu privire la :

- imobilul cu nr. cadastral 53123, inscris in cartea funciara 53123 UAT Tamaseni;  
- se intabuleaza dreptul de PROPRIETATE mod dobandire CONSTITUIRE in cota de 1/1 asupra A1 in favoarea : **COMUNA TĂMĂȘENI - domeniu public -**, sub B.1 din cartea funciara 53123 UAT Tamaseni;

Prezenta se va comunica partilor:  
prin Persoană Autorizată Giurgilă Gelu.

\*) Cu drept de reexaminare in termen de 15 zile de la comunicare, care se depune la Biroul de Cadastru și Publicitate Imobiliară Roman, se inscrie in cartea funciara si se solutioneaza de catre registratorul-sef.

Data soluționării,  
03-10-2016

**Registrator,**  
Raikert Agnes Iuliana

ANCPI - O.C.D. NEAMT  
(parafa si semnătura)  
RAIKERT AGNES IULIANA  
Registrator Coordonator

**Asistent-registrator,**  
Bătrănu Gheorghe

(parafa si semnătura)  
ANCPI - O.C.D. NEAMT  
BĂTRĂNU GABRIEL  
Asistent Registrator

\*) Cu exceptia situatiilor prevazute la Art. 62 alin. (1) din Regulamentul de avizare, receptie si inscriere in evidentele de cadastru si carte funciara, aprobat prin ODG Nr. 700/2014.



## EXTRAS DE CARTE FUNCARA pentru INFORMARE

Oficiul de Cadastru și Publicitate Imobiliară NEAMT  
Biroul de Cadastru și Publicitate Imobiliară Roman

Nr.cerere	33948
Ziua	20
Luna	09
Anul	2016

### A. Partea I. DESCRIEREA IMOBILULUI

**TEREN** intravilan

**Adresa:** Tamaseni

Nr crt	Nr.cadastral Nr.topografic	Suprafata* (mp)	Observatii / Referinte
A1	53123	970	-

### B. Partea II. PROPRIETAR si ACTE

Inscrieri privitoare la dreptul de proprietate si alte drepturi reale		Observatii / Referinte
<b>33948 / 20.09.2016</b>		
Act normativ nr. - Hotărâre Nr.1356, din 27.12.2001, emis de Guvernul României, H.C.L. Tămășeni Nr. 17/24.08.1999, Adeverința Nr. 5511/15.09.2016 eliberat de Primăria Comunei Tămășeni		
B1	Intabulare, drept de PROPRIETATE, dobandit prin Constituire, cota actuala 1 / 1	A1
	1) <b>COMUNA TĂMĂȘENI</b> , CIF: 2613834, - domeniu public -	-

### C. Partea III. SARCINI

Inscrieri privind dezmembramentele dreptului de proprietate, drepturile reale de garantie si sarcini	Observatii / Referinte
NU SUNT	

## Anexa Nr. 1 la Partea I

## TEREN intravilan

Adresa: Tamaseni

Nr. cadastral	Suprafata masurata (mp)*	Observatii / Referinte
53123	970	-

\* Suprafata este determinata in planul de proiectie Stereo 70.

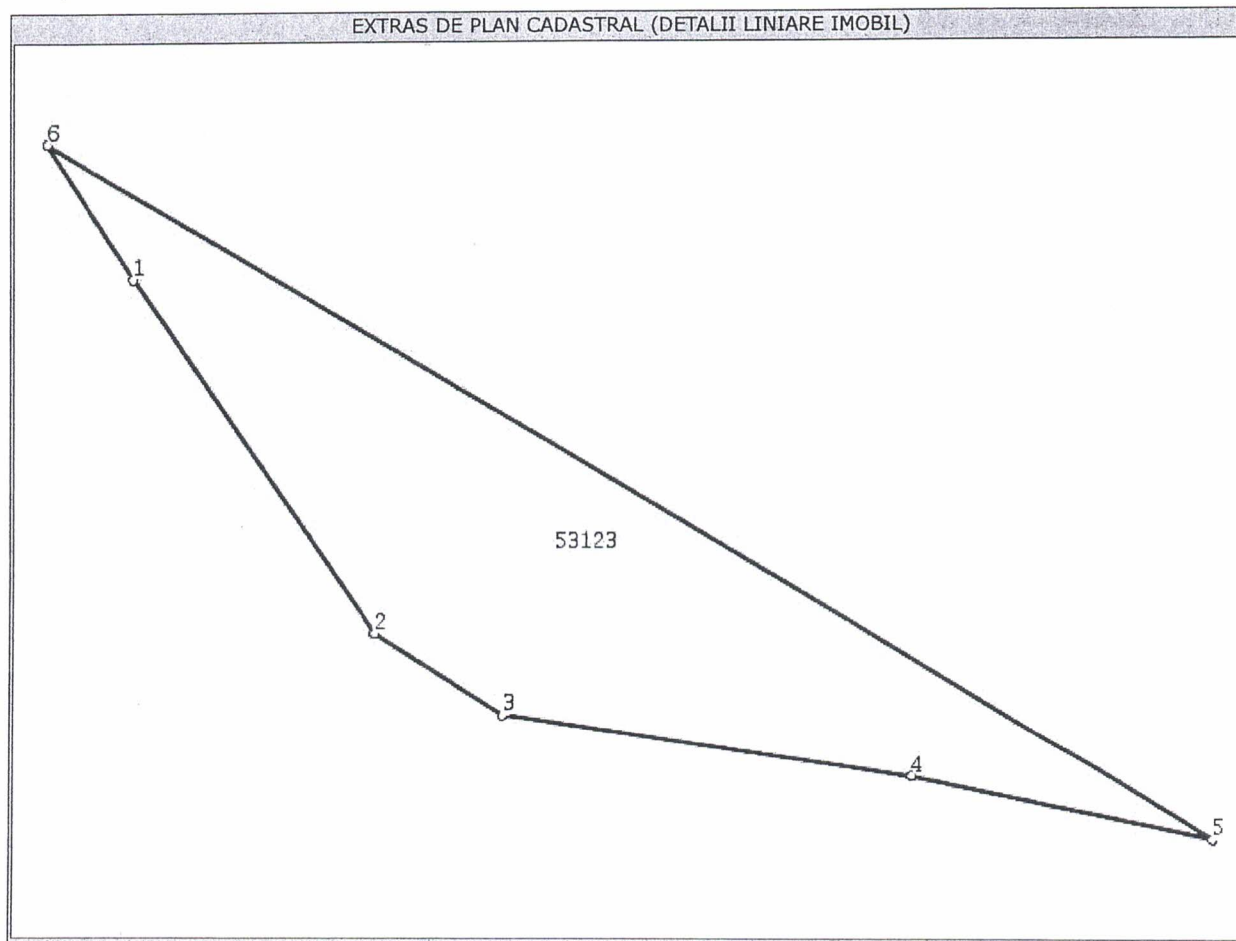

## Date referitoare la teren

Nr. crt	Categorie folosinta	Intravilan	Suprafata (mp)	Nr. tarla	Nr. parcela	Nr. Topografic	Observatii / Referinte
1	ape statatoare	DA	970	-	-	-	-

## Lungime Segmente

1) Valorile lungimilor segmentelor sunt obtinute din proiectie in plan.

Punct inceput	Punct sfarsit	Lungime segment (" (m)
1	2	30,543
2	3	10,807
3	4	29,729
4	5	22,057
5	6	97,1
6	1	11,448

\*\* Lungimile segmentelor sunt determinate in planul de proiectie Stereo 70 si sunt rotunjite la milimetru.

\*\*\* Distanța dintre puncte este formata din segmente cumulate ce sunt mai mici decat valoarea 1 milimetru.

Certific că prezentul extras corespunde cu pozitiile in vigoare din cartea funciara originală, păstrată de acest birou.

Prezentul extras de carte funciara este valabil la autentificarea de catre notarul public a actelor juridice prin care se sting drepturile reale precum si pentru dezbaterrea succesiunilor, iar informatiile prezentate sunt susceptibile de orice modificare, in conditiile legii.

S-a achitat tariful de 0 RON, pentru serviciul de publicitate imobiliara cu codul nr. 211,

Data soluționării,  
03/10/2016

**Asistent-registrator,**  
GHEORGHE BATRANU

**Referent,**

Data eliberării,

\_\_\_\_/\_\_\_\_/\_\_\_\_

04. OCT. 2016

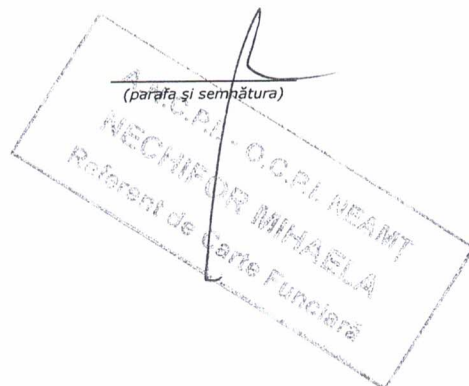
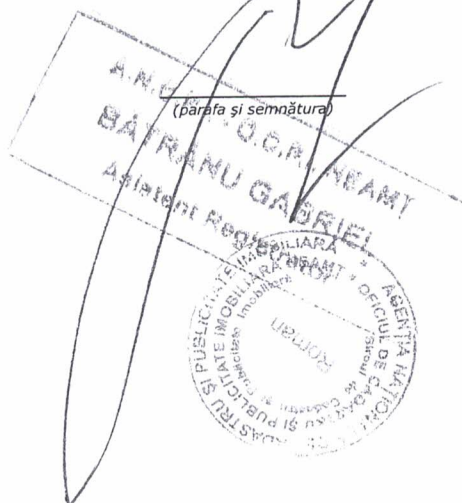

## PLAN DE AMPLASAMENT SI DELIMITARE A IMOBILULUI

Scara 1 : 1000

Nr. cadastral	Suprafata masurata a imobilului (mp)	Adresa imobilului
53/23	970	Localitatea Tamaseni, Comuna Tamaseni, Judetul Neamt
Cartea Funciara nr.	UAT	Tamaseni

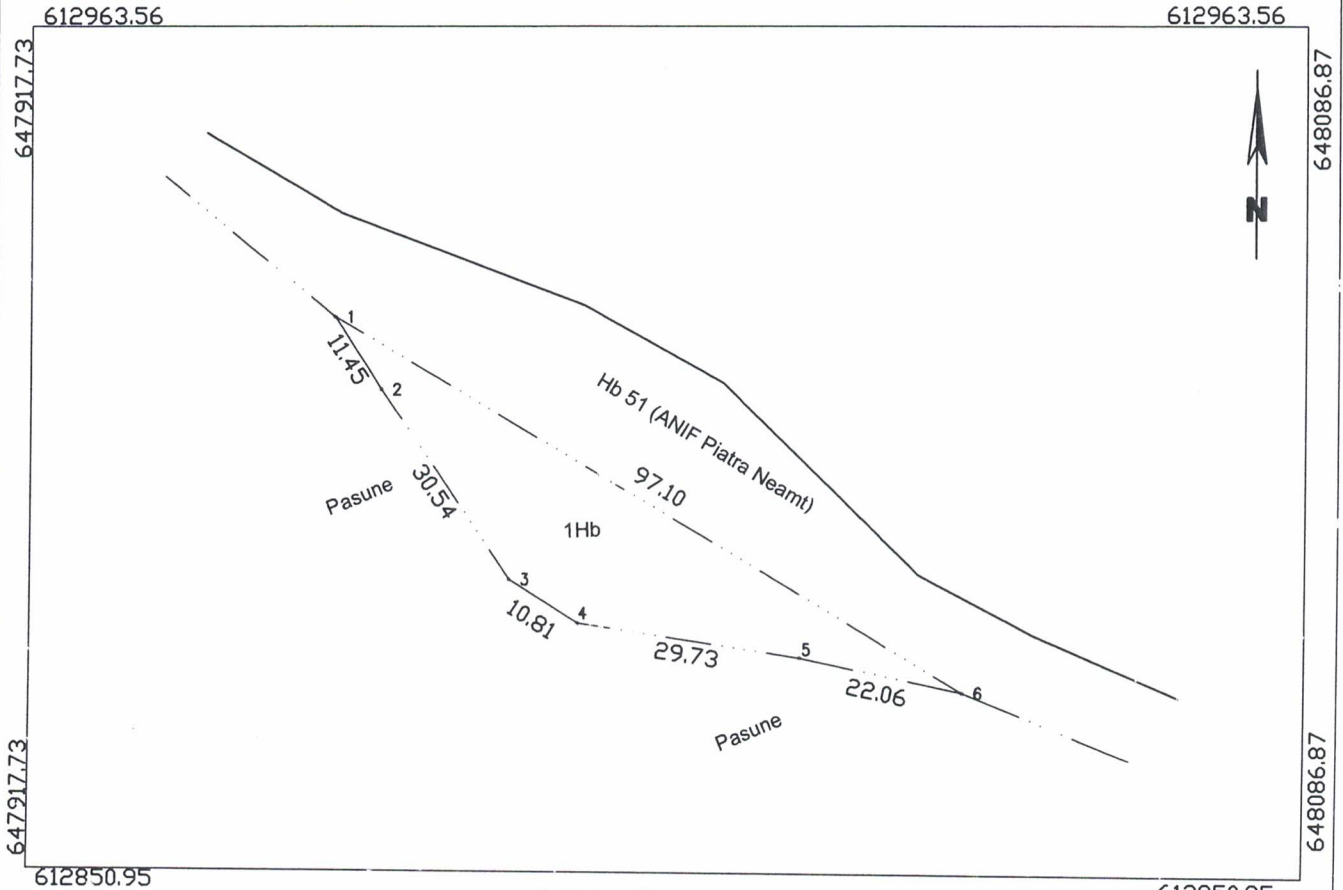

**A. Date referitoare la teren**

Nr. parcela	Categoria de folosinta	Suprafata (mp)	Mentuni
1	Hb	970	Imobilul nu este imprejmuit.
Total		970	

**B. Date referitoare la constructii**

Cod constr.	Destinatia	Suprafata construita la sol (mp)	Mentuni
Total			

Suprafata totala masurata a imobilului = 970 mp  
 Suprafata din act = 10072 mp  
 Diferenta de 9102 mp se regaseste in alta documentatie.

<p style="text-align: center;">Executant: GIURGILA N.Gelu</p> <p style="text-align: center;">Confirm executarea masuratorilor la teren, corectitudinea intocmirii documentatiei cadastrale si corespondenta acesteia cu realitatea din teren</p> <div style="text-align: center;"> </div> <div style="text-align: center;"> </div> <p style="text-align: center;">Septembrie 2016</p>	<p style="text-align: center;">Inspector</p> <p style="text-align: center;">Confirm introducerea imobilului in baza de date integrata si atribuirea numarului cadastral</p> <div style="text-align: center;"> </div> <div style="text-align: center;"> </div> <div style="text-align: center;"> </div> <p style="text-align: center;">Stampila BCPI</p>
---	---

Dosarul nr. 33946/20-09-2016

## INCHEIERE Nr. 33946

REGISTRATOR Raikert Agnes Iuliana

ASISTENT REGISTRATOR Batranu Gheorghe

Asupra cererii introduse de COMUNA TAMASENI domiciliat in Romania, Jud. NEAMT, Loc. Tamaseni, Str. UNIRII, Nr. Postal 149 privind prima inregistrare a imobilelor/unitatilor individuale (u.i.) in cartea funciara , in baza:

- act normativ nr. - Hotărâre Nr.1356/27-12-2001 emis de Guvernul României, H.C.L. Nr. 17/24.08.1999, Adeverința Nr. 5510/15.09.2016 eliberată de Primăria Comunei Tămășeni; fiind indeplinite condițiile prevazute la art. 29 din Legea cadastrului si a publicitatii imobiliare nr. 7/1996, republicata, cu modificarile si completarile ulterioare, tariful achitat in suma de 0 lei, pentru serviciul avand codul 211, Vazand referatul asistentului registrator in sensul ca nu exista impedimente la inscriere

### DISPUNE

Admiterea cererii cu privire la :

- imobilul cu nr. cadastral 53124, inscris in cartea funciara 53124 UAT Tamaseni;  
- se intabuleaza dreptul de PROPRIETATE mod dobandire CONSTITUIRE in cota de 1/1 asupra A1 in favoarea : **COMUNA TĂMĂȘENI - domeniu public -**, sub B.1 din cartea funciara 53124 UAT Tamaseni;

Prezenta se va comunica partilor:  
prin Persoană Autorizată Giurgilă Gelu.

\*) Cu drept de reexaminare in termen de 15 zile de la comunicare, care se depune la Biroul de Cadastru și Publicitate Imobiliară Roman, se inscrie in cartea funciara si se solutioneaza de catre registratorul sef.

Data soluționării,  
03-10-2016

Registrator,  
Raikert Agnes Iuliana

(parașa și semnătura)

Asistent-registrator,  
Batranu Gheorghe

(parașa și semnătura)

\*) Cu exceptia situatiilor prevazute la Art. 62 alin. (1) din Regulamentul de avizare, receptie si inscriere in evidentele de cadastru si carte funciara, aprobat prin ODG Nr. 700/2014.



## EXTRAS DE CARTE FUNCIARA pentru INFORMARE

Oficiul de Cadastru și Publicitate Imobiliară NEAMT  
Biroul de Cadastru și Publicitate Imobiliară Roman

Nr.cerere	33946
Ziua	20
Luna	09
Anul	2016

### A. Partea I. DESCRIEREA IMOBILULUI

#### TEREN

**Adresa:** Adjudeni, si Extravilan Comuna Tamaseni

Nr crt	Nr.cadastral Nr.topografic	Suprafata* (mp)	Observatii / Referinte
A1	53124	9.102	-

### B. Partea II. PROPRIETAR si ACTE

Inscrieri privitoare la dreptul de proprietate si alte drepturi reale		Observatii / Referinte
<b>33946 / 20.09.2016</b>		
Act normativ nr. - Hotărâre Nr.1356, din 27.12.2001, emis de Guvernul României, H.C.L. Nr. 17/24.08.1999, Adeverința Nr. 5510/15.09.2016 eliberată de Primăria Comunei Tămășeni		
B1	Intabulare, drept de PROPRIETATE, dobandit prin Constituire, cota actuala 1 / 1	A1
	1) <b>COMUNA TĂMĂȘENI</b> , CIF: 2613834, - domeniu public -	-

### C. Partea III. SARCINI

Inscrieri privind dezmembramentele dreptului de proprietate, drepturile reale de garantie si sarcini	Observatii / Referinte
NU SUNT	

**Anexa Nr. 1 la Partea I**

**TEREN**

**Adresa:** Adjundeni, si Extravilan Comuna Tamaseni

Nr. cadastral	Suprafata masurata (mp)*	Observatii / Referinte
53124	9.102	-

\* Suprafata este determinata in planul de proiectie Stereo 70.

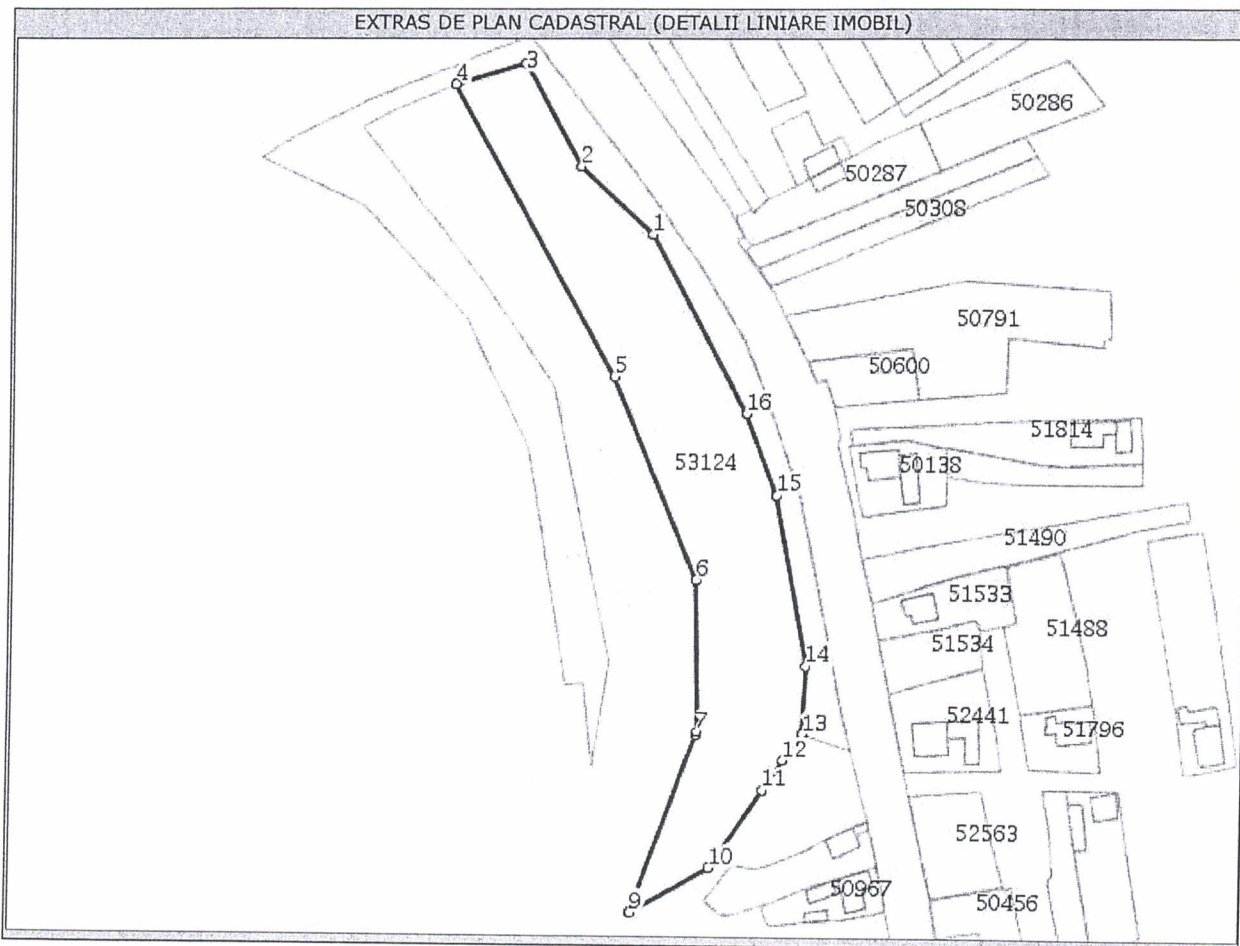

**Date referitoare la teren**

Nr. crt	Categorie folosinta	Intravilan	Suprafata (mp)	Nr. tarla	Nr. parcela	Nr. Topografic	Observatii / Referinte
1	ape statatoare	DA	7.784	-	-	-	-
2	ape statatoare	NU	1.318	-	-	-	-

**Lungime Segmente**

1) Valorile lungimilor segmentelor sunt obtinute din proiectie in plan.

Punct inceput	Punct sfarsit	Lungime segment (m)
1	2	33,078
2	3	39,133
3	4	24,193
4	5	111,062
5	6	72,931
6	7	50,585
7	8	1,077
8	9	63,115
9	10	30,129
10	11	31,385

**Lungime Segmente**

1) Valorile lungimilor segmentelor sunt obtinute din proiectie in plan.

Punct inceput	Punct sfarsit	Lungime segment (m)
11	12	11,993
12	13	11,101
13	14	22,825
14	15	57,405
15	16	28,98
16	1	67,355

\*\* Lungimile segmentelor sunt determinate in planul de proiectie Stereo 70 si sunt rotunjite la milimetru.

\*\*\* Distanța dintre puncte este formata din segmente cumulate ce sunt mai mici decat valoarea 1 milimetru.

Certific că prezentul extras corespunde cu pozitiile in vigoare din cartea funciara originală, păstrată de acest birou.

Prezentul extras de carte funciara este valabil la autentificarea de catre notarul public a actelor juridice prin care se sting drepturile reale precum si pentru dezbateră succesiunilor, iar informatiile prezentate sunt susceptibile de orice modificare, in conditiile legii.

S-a achitat tariful de 0 RON, pentru serviciul de publicitate imobiliara cu codul nr. 211,

Data soluționării,  
03/10/2016

Data eliberării,  
/ /

04. OCT. 2016

Asistent-registrador,  
GHEORGHE BATRANU

C.C.P.I. NEAMT  
BATRANU GABRIEL

Asistent-registrador  
(parafa și semnătura)



Referent,

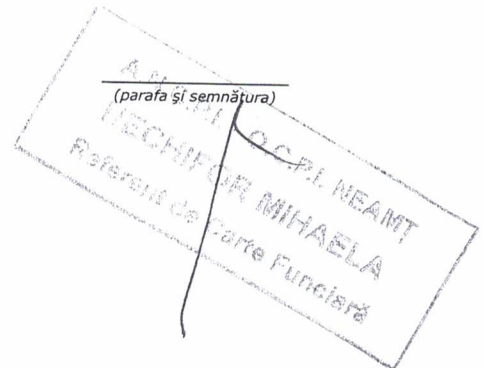

# PLAN DE AMPLASAMENT SI DELIMITARE A IMOBILULUI

Scara 1 : 2000

Nr. cadastral	Suprafata masurata a imobilului (mp)	Adresa imobilului
53124	9102	Localitatea Adjudeni si Extravilan Comuna Tamasen, Judetul Neamt
Cartea Funciara nr.	UAT	Tamaseni

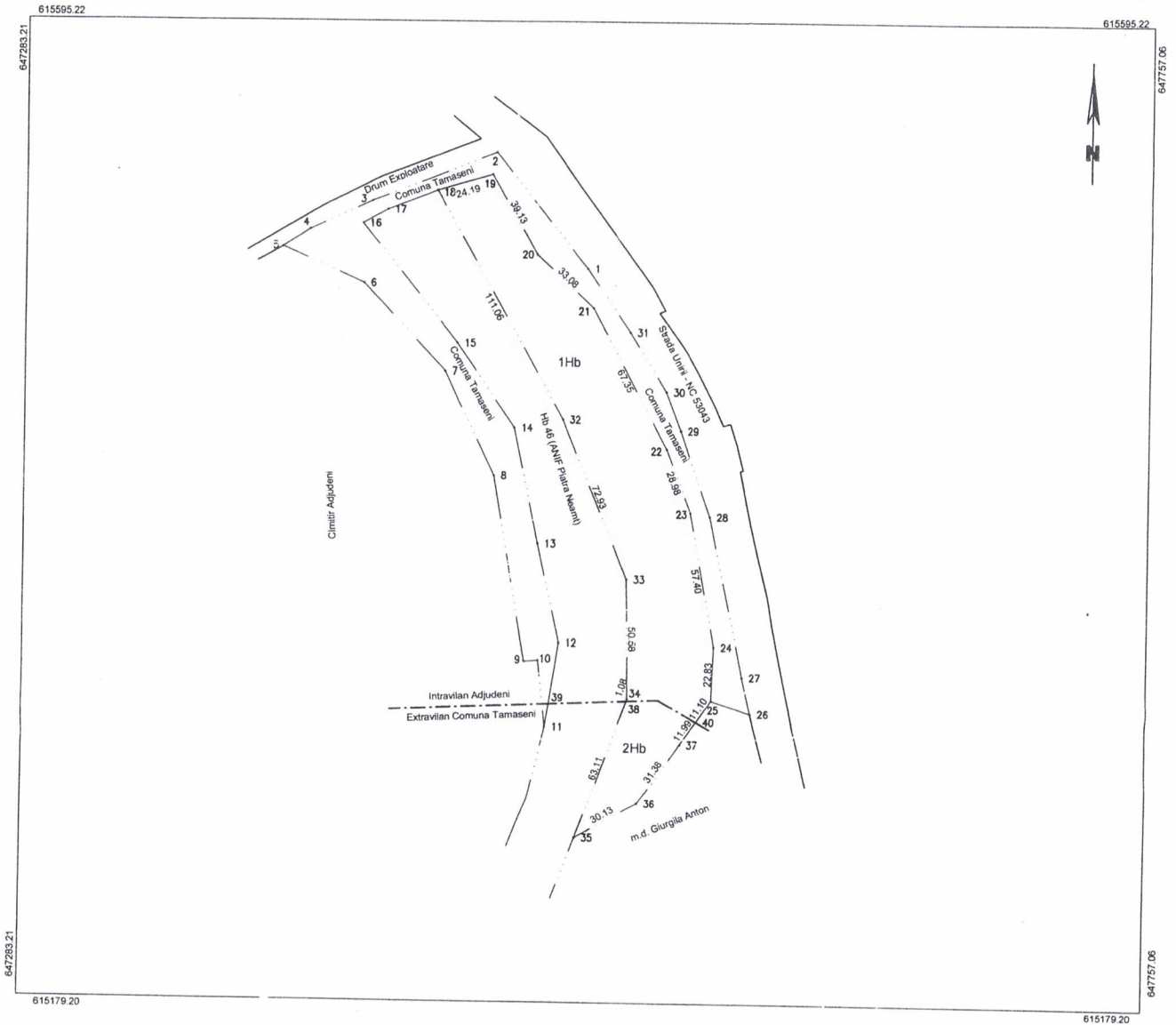

**A. Date referitoare la teren**

Nr. parcela	Categoria de folosinta	Suprafata (mp)	Mentii
1	Hb	7784	Intravilan
2	Hb	1318	Extravilan
Total			9102

Imobilul nu este imprejmuit.

**B. Date referitoare la constructii**

Cod constr.	Destinatia	Suprafata construita la sol (mp)	Mentii
Total			

Suprafata totala masurata a imobilului = 9102 mp  
 Suprafata din act = 10072 mp  
 Diferenta de 970 mp se regaseste in alta documentatie.  
 Imobilul se afla pe intravilan si extravilan conform PUG aprobat.

Executant: GIURGILA N.Gelu

Confirm executarea masuratorilor la teren, corectitudinea intocmirii documentatiei cadastrale si corespondenta acesteia cu realitatea din teren.



Septembrie 2016

Inspector

Confirm introducerea imobilului in baza de date integrata si atribuirea numarului cadastral



29 SEP 2016

Stampila BCPI