



ROMÂNIA
JUDEȚUL NEAMȚ
COMUNA TĂMĂȘENI
CONSILIUL LOCAL
Fax 0233/749.333, Tel. 0233/749.494
E-mail: primariatamaseni@yahoo.com

HOTĂRÂRE
Nr.81 din 11.08.2021

privind stabilirea condițiilor de acces pe drumurile publice la perimetrul Luțca-Tămășeni

Consiliul Local Tămășeni întrunit în ședință la data de 11.08.2021

Având în vedere prevederile:

- O.G nr.43/1997 privind regimul juridic al drumurilor, republicata, cu modificările și completările ulterioare;
- HG nr.36/1996 privind stabilirea și sancționarea contravențiilor la Normele privind exploatarea și menținerea în buna stare a drumurilor publice, cu modificările ulterioare;
- Art. 33, alin. 4¹ din legea nr. 107/1996, legea apelor, cu modificările și completările ulterioare;

Luând în considerare adresa Comunei Pâncești, înregistrată sub nr.6292/28.07.2021 prin care solicita consiliului local accesul și utilizarea drumurilor aferente la perimetrul Luțca-Tămășeni, conform notei de constatare încheiată de S.G. A. Neamț nr. 1822 din 13.07.2021.

Examinând referatul de aprobare nr. 6293 din 28.07.2021 înaintat de către Primarul comunei Tamaseni, Lucaci Stefan, precum și raportul de specialitate întocmit de compartimentul de specialitate nr. 6294 din 28.07.2021

Văzând avizele comisiilor de specialitate din cadrul consiliului local;

În temeiul dispozițiilor art.129 alin.(2)lit.d) și alin (7), lit. m), și ale art.139 alin.(1) din O.U.G. nr. 57/2019 privind Codul administrativ;

Adoptă prezenta,

H O T Ă R Ă R E :

Art.1 Se aprobă accesul autovehiculelor, ce transportă agregate minerale pentru Comuna Pâncești, județul Neamț, pe tronsonul, situat în extravilanul comunei Tămășeni, din drumul de exploatare ce pornește din DC 178, Km 2+750, urmând pe marginea canalelor ANIF, CC3 și CE3, și continuând pe malul râului Siret, în amonte, până la perimetrul Luțca-Tămășeni, conform anexei nr. 1 parte integrantă din prezenta hotărâre, pe o perioadă de maxim 12 luni, fără a depăși valabilitatea avizului de gospodărire a apelor emis de autoritățile competente.

Art.2 Se împuternicește primarul comunei Tămășeni să semneze acordul, prevăzut în anexa nr.2, ce face parte integrantă din prezenta hotărâre.

Art.3 Secretarul general comunei Tămășeni va comunica prezenta hotărâre autorităților și persoanelor interesate în termenul prevăzut de lege.

PREȘEDINTE DE ȘEDINȚĂ,

Consilier local,
MARIA BUSUIOC

Contrasemnează pentru legalitate
Secretarul general al comunei Tămășeni,
ALINA-CRISTINA CĂLIMAN

Comuna Tămășeni
Județul Neamț
Nr.

Comuna Pâncești
Județul Neamț
Nr.

ACORD
pentru accesul autovehiculelor

Între:

COMUNA TĂMĂȘENI, cu sediul în sat Tămășeni, str. Unirii, nr. 157, comuna Tămășeni, județul Neamț, Cod fiscal 2613834, reprezentată de primar, LUCACI ȘTEFAN,

și

COMUNA PÂNCEȘTI, cu sediul în sat Pâncești, comuna Pâncești, județul Neamț, Cod fiscal 16404200, reprezentată de primar, Holmanu Augustin Constantin,

s-a încheiat prezentul acord de acces al autovehiculelor, ce exploatează și transportă agregate minerale pentru Comuna Pâncești, județul Neamț, pe tronsonul, situat în extravilanul comunei Tămășeni, din drumul de exploatare ce pornește din DC 178, Km 2+750, urmând pe marginea canalelor ANIF, CC3 și CE3, și continuând pe malul râului Siret în amonte până la perimetrul Luțca-Tămășeni, conform planului anexat, în următoarele condiții:

8. Circulația autovehiculelor care transportă agregate minerale se face în intervalul orar 7:00-17:00, în zilele de luni până sâmbătă, exceptând duminica și sărbătorile legale când circulația autovehiculelor, ce transportă agregate minerale este interzisă;
9. Masele totale maxime admise, masele maxime admise pe axe, dimensiunile maxime admise și caracteristicile conexe pentru autovehiculele ce exploatează și transportă agregate minerale pentru Comuna Pâncești sunt cele prevăzute în anexele nr. 2 și 3 la O.G nr.43/1997 privind regimul juridic al drumurilor, republicată, cu modificările și completările ulterioare;
11. Comunei Pâncești îi revine obligația de a, întreține, repara și uda de câte ori este necesar tronsonul de drum utilizat, acestea având ca scop desfășurarea traficului în condiții de siguranță.
12. Pentru neîndeplinirea obligațiilor prevăzute în prezentul acord se suspenda dreptul de acces pe tronsonul din drumul de exploatare utilizat, a autovehiculelor ce transportă agregate minerale pentru Comuna Pâncești.
13. Prezentul acord are valabilitate de maxim 12 luni, de la data semnării de ambele părți, fără a depăși valabilitatea avizului de gospodărire a apelor emis de autoritățile competente.

COMUNA TĂMĂȘENI
Primar,
Ștefan Lucaci

COMUNA PÂNCEȘTI
Primar,
Holmanu Augustin Constantin

Anexa nr. 1 la HCL nr. 81/11.08.2024

Plan drum acces Perimetrul Lutca - Tamaseni

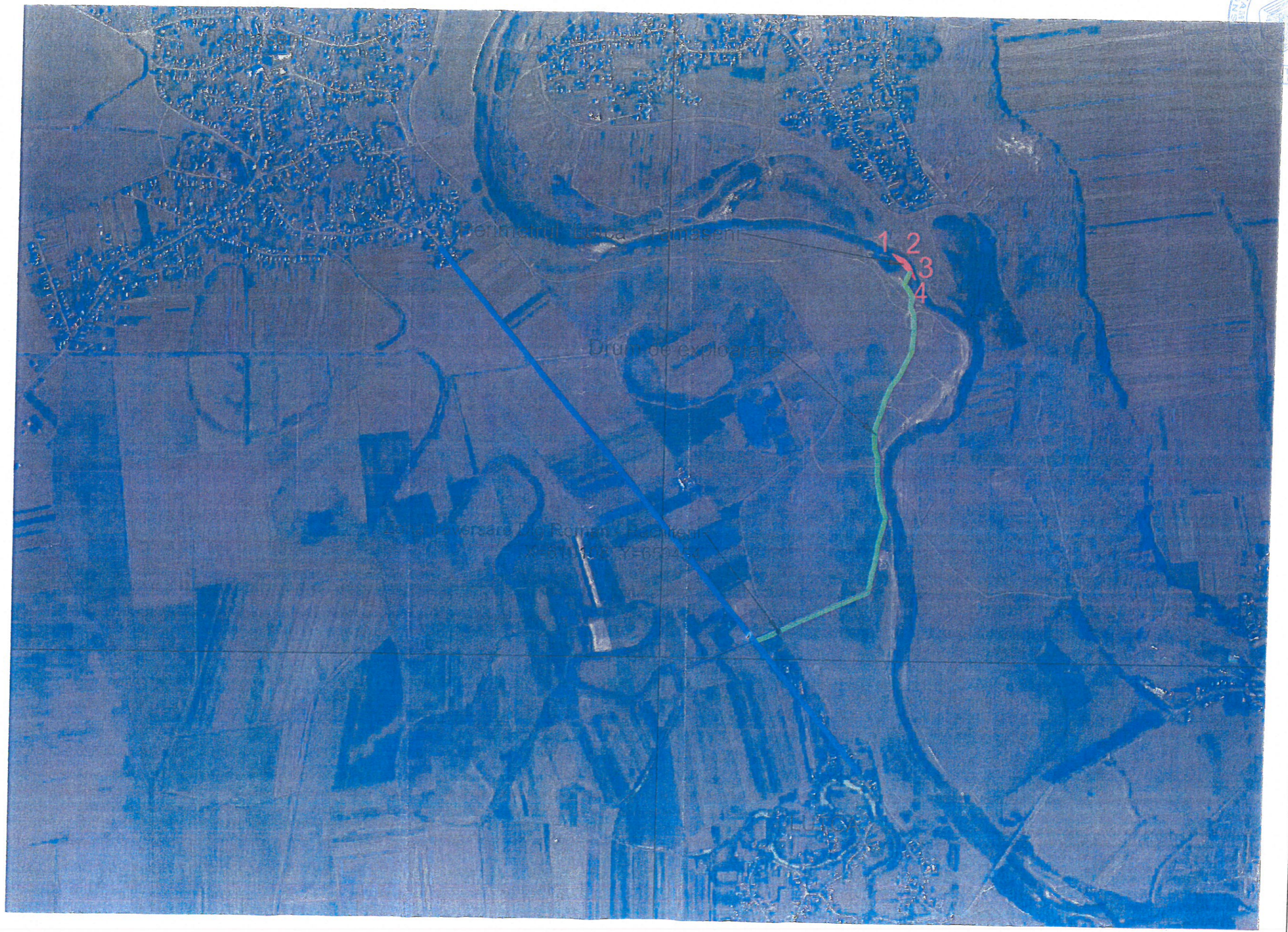

HCL nr. 80/11.08.2014

Anexă la Acord nr.

Plan drum acces Perimetrul Lutca - Tamaseni

